

De renovatie betreft 3 kantoorpanden aan de Eisenhowerlaan te Den Haag. De kantoorpanden zijn nagenoeg identiek op een enkele doorloopverbinding na. De gebouwen dateren uit 1987.

Parkeren

- maximaliseren op kelderverdieping
- uit het zicht door toevoegen houten vlonders

Entree

- dubbelhoge aluminium pui met schuifdeuren donkergrijs
- donkere keramische gevelbekleding rondom entree
- weghalen groene heggen, waardoor gebouwen aan de straat komen te staan.

Gevel

- licht gevel stucwerk op bestaande gevel, in combinatie met isolatielaag, dikte n.t.b.. Onderste rand donkergrijs. [De isolatielaag vangt tevens de beweging op van de achterliggende prefabelementen]

Hoeken

- Hoekpuien vervangen door aluminium waarin het trespa vervangen wordt door colorbel glaspanelen.
- constructief geen aanpassingen nodig.

Dak

- zinken dak met velsnaden.
- metalen overstek t.h.v. uitstekende delen.

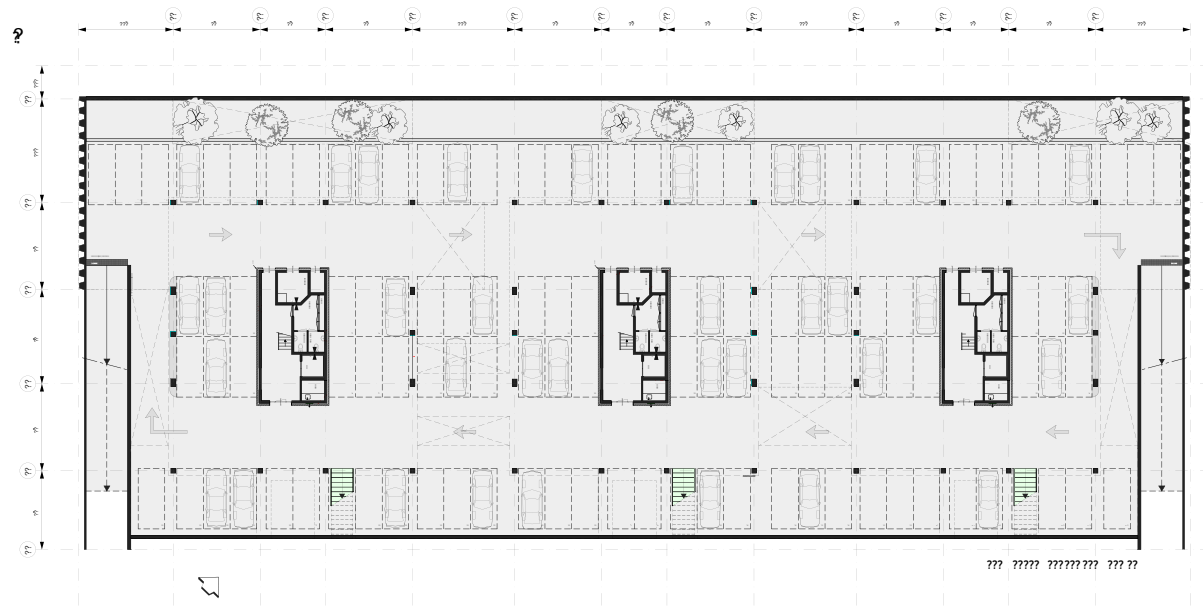

BINT

????????? mmm

TT001_BINT	projectnaam
Trimp & van Tartwijk	opdrachtgever
September 2007	datum
Eijssenhowerlaan, Den Haag	omschrijving

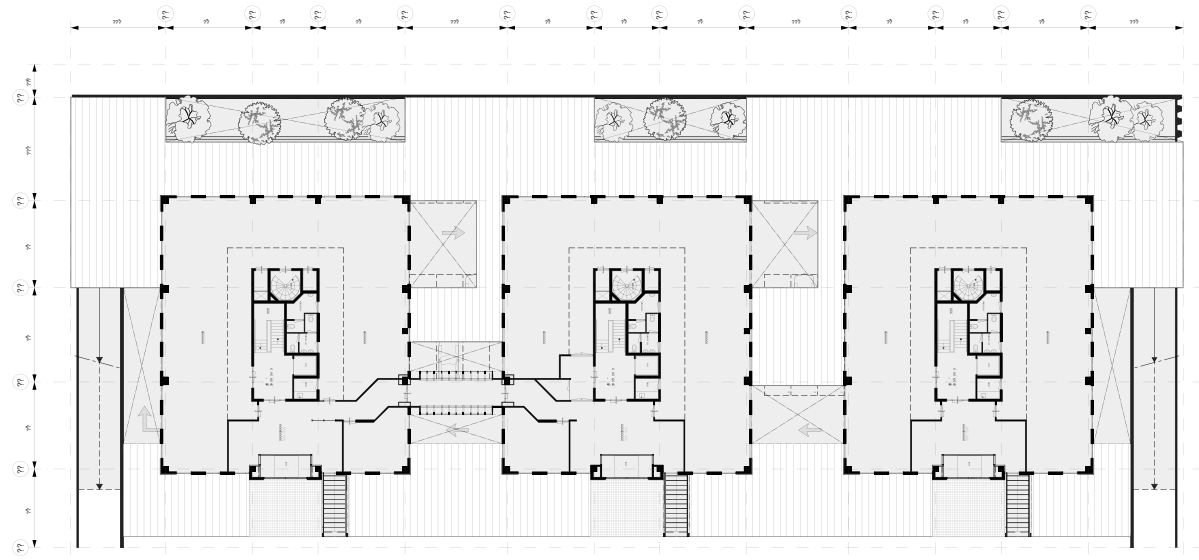

Begane grond, niveau -1

